

# INSTITUTO TRAUMATOLÓGICO

Dr. Teodoro Gebauer Weisser

DESDE  
**1937**

COMPROMETIDOS  
CON LA SALUD  
PÚBLICA



## MUJERES QUE TRANSFORMAN LA SALUD



# ÍNDICE

El Instituto Traumatológico es Líder en el estudio y tratamiento del Osteosarcoma a nivel país

CONSEJO TÉCNICO AMPLIADO: ENTREGA MISIÓN Y VISIÓN IT.....	Pág 3
8M: MUJERES QUE TRANSFORMAN LA SALUD.....	Pág 6
ROLES FUNCIONARIOS.....	Pág 10
CHARLAS WEBINAR.....	Pág 12
CAPACITACIÓN PREVENCIÓN RADIOLÓGICA.....	Pág 14
DÍAS D.....	Pág 15
RECOMENDACIÓN DE LIBROS.....	Pág 16
NUEVOS FUNCIONARIO.....	Pág 17
LLEGÓ FELICITACIÓN PARA.....	Pág 18
DÍA MUNDIAL DEL CANCER CERVICOUTERINO.....	Pág 19

## EDITORIA

**Alejandra Flores Concha**  
Jefa de Comunicaciones  
y Relaciones Públicas

## PERIODISTA

**Andrés González Ferrera**  
Periodista Comunicaciones  
y Relaciones Públicas

## DISEÑO Y DIAGRAMACIÓN

**Leonardo Barrera Valenzuela**  
Diseñador Gráfico Profesional

## APOYO AUDIOVISUAL

**Moisés Oyaneder Aros**  
Comunicador Audiovisual

## COLABORADORES

**Dirección, Subdirecciones, todas las Unidades y estamentos del IT**

SANTIAGO DE CHILE  
MARZO 2026

EL INSTITUTO TRAUMATOLÓGICO es un hospital público de alta complejidad, autogestionado, especializado en Ortopedia y Traumatología. Fue fundado el 9 de diciembre de 1937, como establecimiento dependiente de la Caja de Accidentes del Trabajo. El 01 de mayo de 1968, con la creación de la Ley 16.744 (de accidentes del trabajo), pasó a depender del Servicio Nacional de Salud.

El 01 de agosto de 1980 se crearon los Servicios de Salud (26 en el país) y el Instituto Traumatológico pasó a depender administrativamente del Servicio de Salud Metropolitano Occidente. Posteriormente, tomó el nombre del Dr. Teodoro Gebauer Weisser, quien fuera su primer director.

Su organización se encuentra definida en el Decreto Supremo 140 del año 2004 (que deroga el Decreto N° 42, de 1986) "Reglamento Orgánico de los Servicios de Salud", publicado en el Diario Oficial el 21 de abril del año 2005.

Atiende a una población adulta, mayor de 15 años, proveniente del Servicio de Salud Metropolitano Occidente y de las 15 comunas que lo integran: Alhué, Cerro Navía, Curacaví, El Monte, Isla de Maipo, Lo Prado, María Pinto, Melipilla, Padre Hurtado, Peñaflo, Pudahuel, Quinta Normal, Renca, San Pedro y Talagante.

En el ámbito docente asistencial, es un centro formador de pre y post grado en Ortopedia y Traumatología para médicos, enfermeras y kinesiólogos. También es un centro formador para técnicos paramédicos en Enfermería y Radiología.

## Consejo Técnico Ampliado FORTALECE LA GESTIÓN INSTITUCIONAL Y LA CULTURA ORGANIZACIONAL

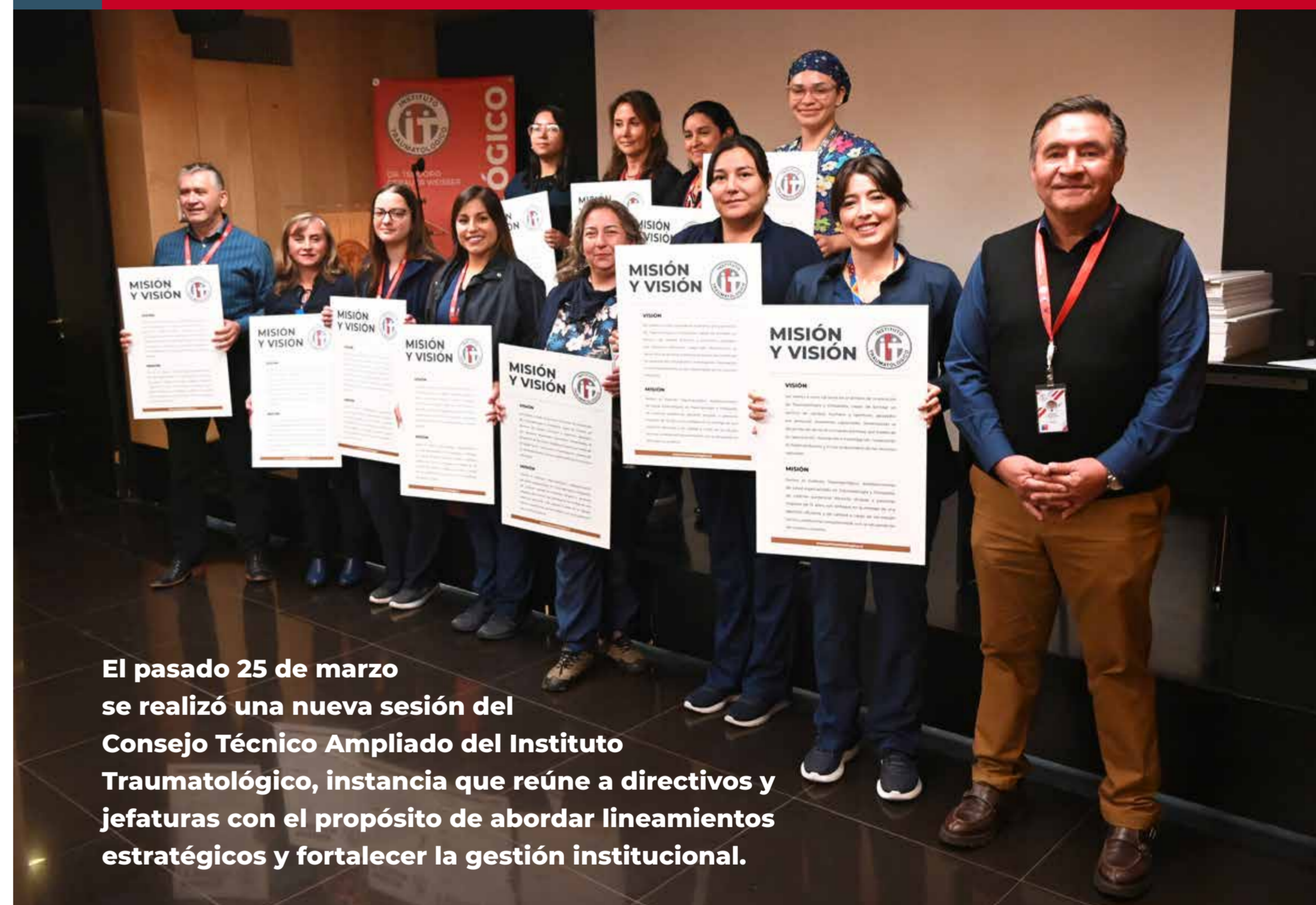

**El pasado 25 de marzo se realizó una nueva sesión del Consejo Técnico Ampliado del Instituto Traumatológico, instancia que reúne a directivos y jefaturas con el propósito de abordar lineamientos estratégicos y fortalecer la gestión institucional.**



En esta oportunidad, Alfonso Araus, Jefe de Auditoría Interna, presentó el "Procedimiento de Comunicación de Auditoría", cuyo objetivo es ordenar y estandarizar las etapas del proceso, definir los documentos asociados y fortalecer el seguimiento de los compromisos adquiridos para subsanar los hallazgos detectados en cada auditoría. ➔



➔ Al respecto, Araus señaló: “En el último tiempo han surgido situaciones que es necesario regular, con el fin de ordenar los procesos y dar cumplimiento a los requerimientos establecidos por la Contraloría General de la República, así como también a los estándares exigidos para los establecimientos autogestionados en red”. Esta presentación permitió reforzar la importancia de avanzar hacia una gestión más sistemática, transparente y alineada con las normativas vigentes, contribuyendo al fortalecimiento de los procesos internos y la mejora continua del establecimiento. Durante la jornada, además, se realizó la entrega oficial de la Misión y Visión institucional actualizada

a cada subdirección, con el propósito de reforzar la identidad organizacional y alinear el quehacer de las distintas unidades con los desafíos estratégicos del Instituto. En el cierre de la actividad, el Director del Instituto Traumatológico, Dr. Ricardo Tolosa, destacó el valor del trabajo colaborativo como eje central del desarrollo institucional: “En varias de estas presentaciones hay un elemento común que es el reconocimiento del trabajo en equipo. Esto es fundamental, porque permite generar confianza, fortalecer vínculos y avanzar de manera conjunta en el desarrollo de nuestra institución”.

# 8M MUJERES QUE TRANSFORMAN LA SALUD



En conmemoración del Día Internacional de la Mujer, la Unidad de Desarrollo Organizacional y Calidad de Vida, junto a Bienestar, Nutrición y Alimentación y los distintos gremios de nuestra institución, realizaron un stand informativo, generando un espacio de encuentro, reflexión y reconocimiento.

La jornada contó con un saludo del Director, Dr. Ricardo Tolosa, quien destacó el rol fundamental que cumplen las mujeres en el desarrollo de la institución: "A lo largo de los años, ustedes han sido protagonistas en los distintos ámbitos del quehacer institucional, aportando conocimiento, vocación

de servicio y una profunda dedicación al cuidado de nuestros pacientes. Su compromiso fortalece diariamente nuestra labor y nos impulsa a avanzar hacia una atención más humana, cercana y de calidad". Asimismo, el Director relevó el liderazgo femenino presente en el establecimien-



➔ to, señalando que una gran parte de las funcionarias y jefaturas está conformada por mujeres, quienes han contribuido significativamente al desarrollo de la institución. En este contexto, destacó el legado de la Dra. Christine Healy, pionera en la oncología ortopédica, cuyo trabajo permitió avanzar en técnicas de preservación de extremidades en pacientes con tumores musculoesqueléticos, marcando un hito en la especialidad. Esta conmemoración no solo permitió reconocer trayectorias y aportes, sino también reforzar el compromiso institucional con la equidad de género, el respeto y el bienestar de quienes forman parte del Instituto Traumatológico, promoviendo una cultura organizacional más inclusiva y valorativa.





**ALEXIS CAYUPÁN ARANEDA,**  
Jefatura Unidad de Control de Convenios IT

Conociendo Nuestro Equipo:

## ROLES QUE CONSTRUYEN SALUD

En nuestro establecimiento, cada rol cumple una función clave en el cuidado y bienestar de la comunidad hospitalaria. A través de esta sección, continuamos visibilizando el trabajo de los distintos cargos que dan vida a nuestros servicios, destacando su aporte al funcionamiento coordinado, seguro y humano de la institución, en coherencia con los principios del CEAL-SM. (Centro de Evaluación del Ambiente Laboral – Salud Mental).

### JEFATURA U. CONTROL DE CONVENIOS

Considerar y dirigir las gestiones realizadas con el objetivo de asegurar las correctas emisiones de pre-facturas de los convenios controlados por esta unidad, siendo encargado de recopilar la información correspondiente que respalde los cobros, apoyando a los referentes técnicos en la supervisión de los convenios.

**Entre sus principales funciones destacan:**

- ▶ Realizar revisión y verificación de pre-facturas.
- ▶ Gestionar emisión de certificados de recepción conforme.
- ▶ Llevar el control del consumo de los convenios controlados por la unidad.
- ▶ Coordinar y dirigir reuniones con referentes técnicos y con proveedores.
- ▶ Apoyar a los referentes técnicos en las solicitudes realizadas al extra sistema, realizando un control eficiente de las prestaciones efectivamente otorgadas.
- ▶ Coordinar y dar respuestas a las auditorías realizadas a los Procesos de la Unidad.

### ADMINISTRATIVA O ADMINISTRATIVO CONTROL DE CONVENIOS

Revisar la documentación que respalda los cobros de los convenios designados por la jefatura, para posteriormente gestionar certificados de recepción conforme.

Es responsable de la actualización de datos del reloj control correspondiente al personal externo.

**Entre sus principales funciones destacan:**

- ▶ Realizar revisión y verificación de pre-facturas.
- ▶ Gestionar emisión de certificados de recepción conforme.
- ▶ Actualizar reloj control y su base de datos.
- ▶ Enrolar al personal externo.



**PATRICIA DONOSO JORQUERA,**  
Administrativa Unidad de Control de Convenios IT

# Webinar: “APRENDAMOS SOBRE TÉCNICA DE MANEJO DE DELIRIUM EN PERSONAS MAYORES DESDE LA TERAPIA OCUPACIONAL”.

Este síndrome se hace especialmente relevante en la población de adultos mayores por su prevalencia e impacto, presentándose hasta en un 50% de los pacientes hospitalizados, siendo prevenible entre un 30 a un 40% de los casos.



**CAMILA MORENO ZENTENO Y CÉSAR VILLAMÁN RAMÍREZ,**  
Ambos Terapeutas Ocupacionales IT.

## ¿QUÉ ES EL SÍNDROME CONFUSIONAL?

Se puede definir como una alteración de la atención y la conciencia de inicio rápido y fluctuante, asociada a un cambio cognitivo (Memoria, desorientación, lenguaje) debido a una causa médica, sustancias o múltiples etiologías.

## EPIDEMIOLOGÍA

Puede ocurrir en cualquier época de la vida, pero su incidencia aumenta progresivamente con la edad. Se encuentra presente del 11 al 24% de los adultos mayores al ingreso en el hospital.

Se desarrolla hasta en el 35% de los adultos mayores hospitalizados.

## FACTORES DE RIESGO

### Predisponente

Edad Avanzada, Deterioro cognitivo, comorbilidades, déficit sensoriales.

### Desencadenantes

Fármacos, Hospitalización, Inmovilización, Dolor, Alteraciones Metabólicas, Deshidratación

## TIPOS DE DELIRIUM

Tipo	Prevalencia	Síntomas
Hipoactivo	29%	Letargo, somnolencia, apatía, confusión
Hiperactivo	21%	Agitación, confusión, labilidad emocional, síntomas psicóticos, interrupciones del comportamiento.
Mixto	43%	Características de ambos; aumento o disminución de actividad psicomotora.
No clasificable	7%	Actividad psicomotora normal



## DIAGNÓSTICO DIFERENCIAL

- Demencia
- Trastornos psicóticos
- Trastorno bipolar
- Intervención no farmacológica

Estimulación polisensorial	Posicionamiento	Estimulación Cognitiva
Estimulación a través de los canales sensoriales	Implementación precoz de cuñas anti edema	Procesos cognitivos activos
Incrementar estado de alerta	Topes antiequino Adastaciones	
INTERVENCIÓN		
Entrenamiento AVD B	Estimulación motora de las EESS	Participación de la familia
Promover la independencia	Movilidad activa	Interacción entre usuario y familiar Educación de proceso terapéutico actual.
Inversión Ciclo Sueño-Vigilia	Adecuación Ambiente Físico	Manejo de conductas disruptivas
Reorganización de rutina diaria.	Uso de relojes visibles, calendarios.	Evitar confrontación y amenaza.
Educación familiares y personal	Promover un ambiente de bajo ruido y estrés.	Usar técnicas de validación
	Iluminación natural durante el día. Evitar contención física.	Utilizar la persuasión

## CONCLUSIÓN

- Es importante planificar el alta con todo el equipo y la familia.
- Hay que tener mayor atención en usuarios adultos mayores.
- El manejo no farmacológico es fundamental.
- Es importante una mirada interdisciplinaria en el manejo de delirium, donde se involucre un diagnóstico oportuno. Identificar factores desencadenantes o estresores, promover las estrategias no farmacológicas constantemente, mantener un entorno estimulante y entender que el manejo de esta condición es algo que todos tenemos algo que aportar.

## Capacitación SOBRE PROTECCIÓN RADIOLÓGICA

Entre el 17 y 19 de marzo, la Mutual de Seguridad realizó una capacitación sobre “Protección Radiológica”, dirigida a todos los estamentos que se encuentran expuestos a radiación ionizante. Entre el personal capacitados se encontraban auxiliares y médicos.

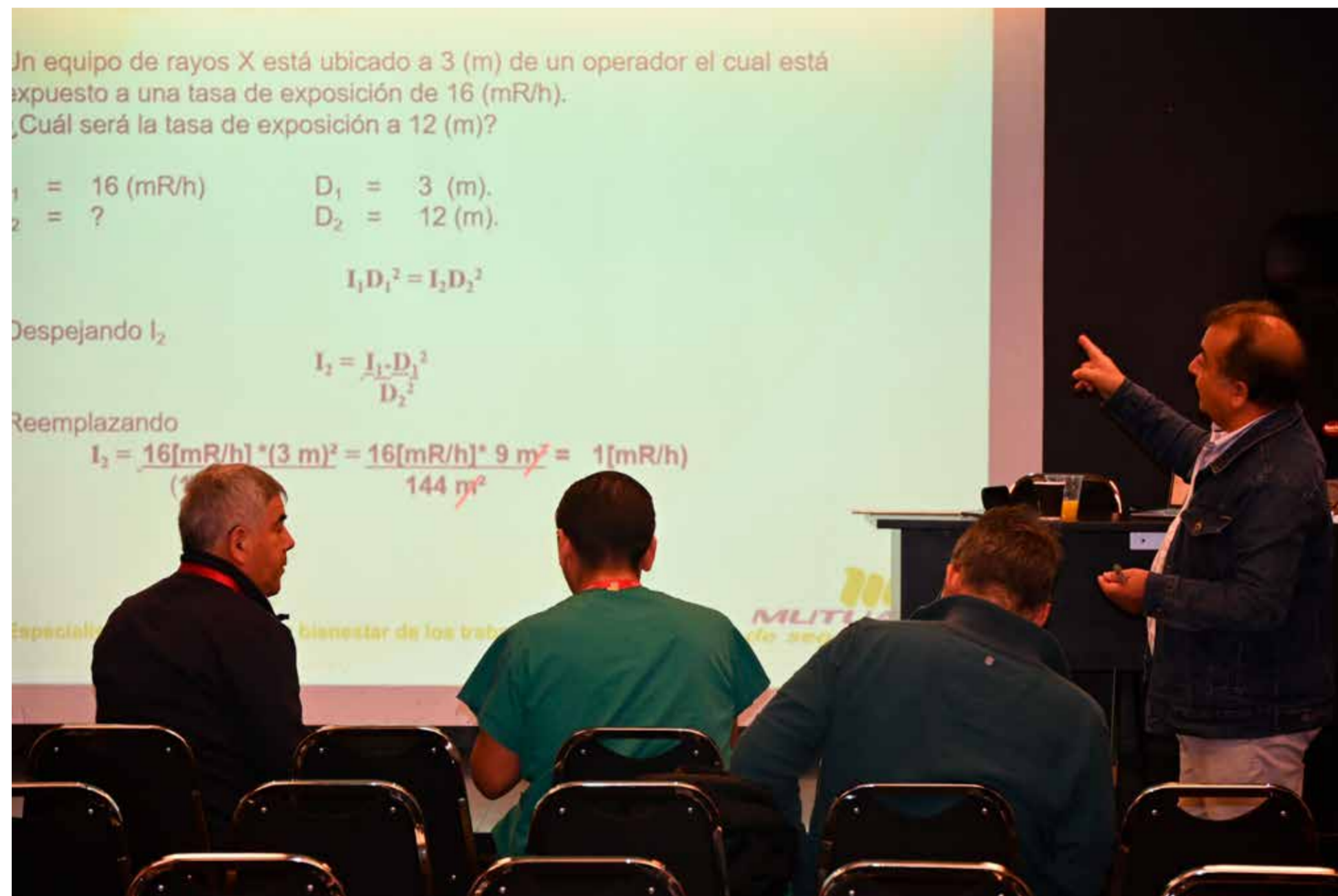

La importancia de este curso radica específicamente en dos pilares fundamentales, la incorporación de conocimientos sobre los efectos de las radiaciones ionizantes en el organismo y las formas de prevenir sus efectos. Y cumplir con el requisito establecido en Art.17 el decreto 133 de 1984, para la obtención de la autorización sanitaria que permite desempeñarse en instalaciones

con exposición a radiación ionizante”, destacó Mauricio Martínez, jefatura de la Unidad de Salud ocupacional y gestión Ambiental. Actualmente en Pabellón el porcentaje capacitado es de aproximadamente un 30%; En el caso de Imagenología cuentan con el 100%. Se está trabajando con el objetivo de poder tener al 100% de funcionarios certificados con este curso.



## DÍAS D

### ¡FELIZ DÍA DEL AUXILIAR DE SERVICIO!

En esta jornada, rendimos un reconocimiento a quienes constituyen un pilar fundamental en el funcionamiento de nuestro establecimiento. El Dr. Ricardo Tolosa, Director del I.T., destacó la constante dedicación, su orden en el trabajo y su compromiso con cada una de las unidades, colaborando siempre con una actitud solidaria y enfocada en brindar una mejor atención a nuestros usuarios.

Asimismo, la Unidad de Desarrollo Organizacional y Calidad de Vida se suma a este reconocimiento, valorando profundamente la labor que realizan diariamente, asegurando espacios limpios, seguros y acogedores, entregando siempre una atención cordial y cercana.



### Feliz día de las y los PREVENCIONISTAS DE RIESGOS



### DÍA DEL PREVENCIONISTA DE RIESGO

En este día, el Director del Instituto Traumatológico, Dr. Ricardo Tolosa, destacó y agradeció la labor de todas y todos los prevencionistas de riesgos, en especial de quienes son parte de nuestro establecimiento.

Su compromiso y experiencia son fundamentales para prevenir accidentes y garantizar un entorno seguro tanto para funcionarios como para pacientes.

En este contexto, la Unidad de Desarrollo Organizacional y Calidad de Vida también quiso destacar la dedicación en la incansable labor de hacer del Instituto un lugar más seguro para todas y todos quienes trabajan y se atienden en este hospital.

**CLUB DE LECTURA:** *La Comunidad de las Letras*  
**RECOMENDACIONES LITERARIAS**

**EL PECADOR DE OXFORD**

**El pecador de Oxford con un protagonista envuelto en un crimen que revela la hipocresía y los conflictos morales dentro de una prestigiosa institución.**

**A medida que avanza, se exploran la culpa, la redención y las consecuencias de las decisiones humanas.**

**CONTEXTO:**

La novela se desarrolla en la Universidad de Oxford, explorando un ambiente académico tradicional lleno de secretos, rivalidades y tensiones morales.

**PERSONAJES:**

Isabelle Brown, Gael Evans, Aaron Jones, Ethan White, Madison Ferris, Nicholas Brown, Charlie

**CITA:**

“Revivir el pasado es dejarse abrir la piel allí donde ahora hay cicatrices” Carolina Rojas

**REFLEXIÓN**

“La peligrosidad del fanatismo y las sectas que revelan el lado más oscuro de la condición humana” Carolina Rojas

**ESCRITOR:**

Mar Petryk

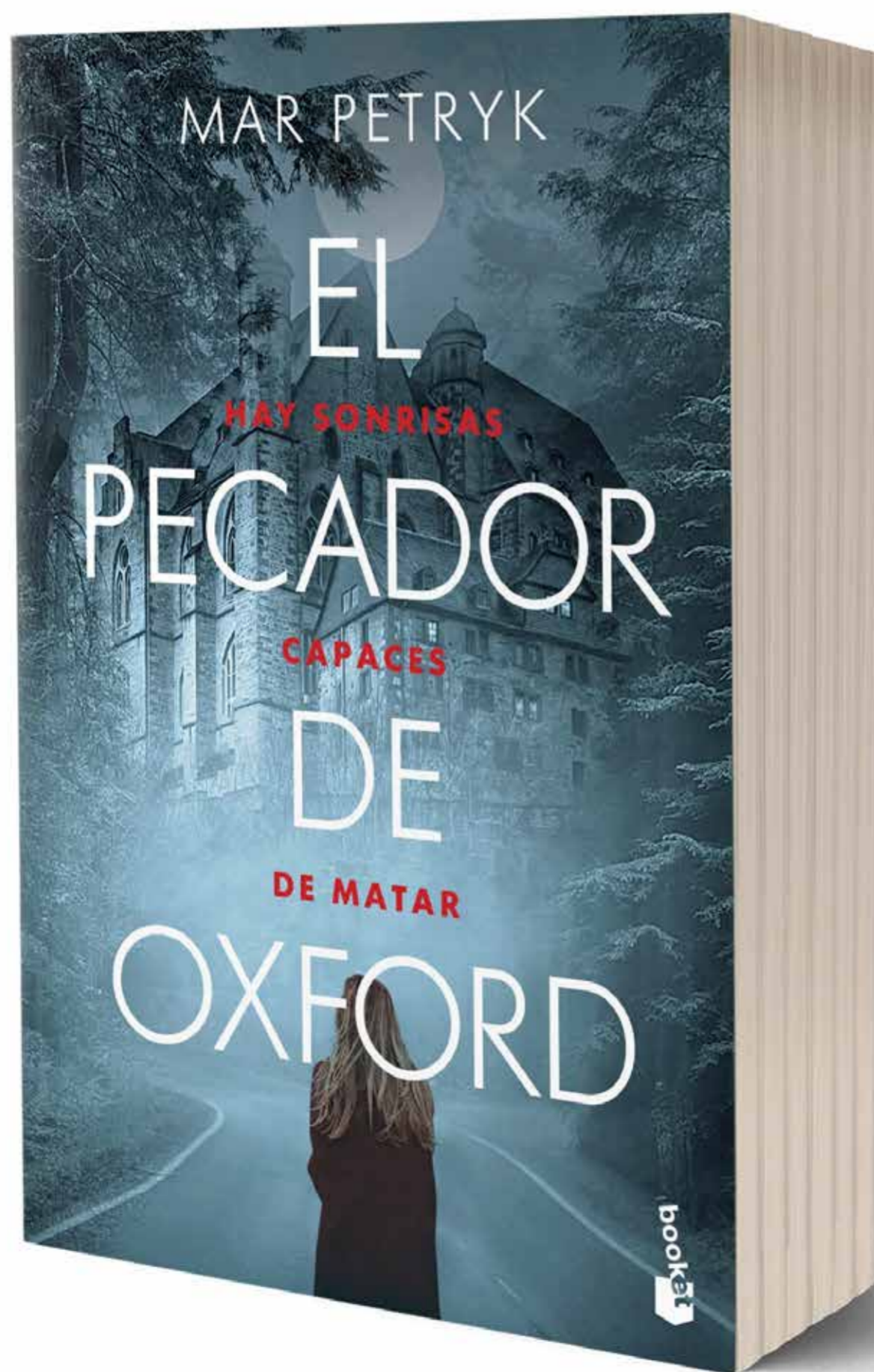

**BIENVENIDOS A LOS NUEVOS FUNCIONARIOS IT**



**CONSTANZA ASTORGA ALVARADO,**  
 02/03/2026,  
 PASANTE ANESTESIOLOGÍA



**MARTÍN CANTILLANA ÁVILA,**  
 12/03/2026, PROFESIONAL, U. DE  
 DESARROLLO ORGANIZACIONAL Y  
 CALIDAD DE VIDA



**JOSEFINA LOBOS POBLETE,**  
 31/03/2026,  
 PASANTE - FELLOW



**NICOLÁS MAGNA BARRIOS,**  
 02/03/2026,  
 PASANTE - MAXILOFACIAL



**FÉLIX MARIQUEO URREA,**  
 02/03/2026,  
 TÉCNICO PARAMÉDICO,  
 UNIDAD DE EMERGENCIA



**CATALINA PAYA ESCOBAR,**  
 09/03/2026,  
 PASANTE - ANESTESIOLOGÍA



**FRANCISCA PINO ULLOA,**  
 02/03/2026,  
 PASANTE - ANESTESIOLOGÍA



## Llegó felicitación para:



**CAMILA BECERRA ENCINA,**  
KINESIÓLOGA,  
KINESIOLOGÍA Y T.O



**HUGO HENRIQUEZ SAZO,**  
TRAUMATÓLOGO, EQUIPO  
TOBILLO Y PIE



**JHON CASTRO ALARCÓN,**  
ENFERMERO,  
UNIDAD DE EMERGENCIA



**JUAN NAUTO REYES,**  
TRAUMATÓLOGO,  
EQUIPO MANO



**LUCIENNE JOSEPH,**  
TÉCNICO PARAMÉDICO,  
HOSPITALIZACIÓN 3°



**LUIS ORTIZ MENESES,**  
TRAUMATÓLOGO,  
EQUIPO TOBILLO Y PIE



**PEDRO VARAS MARAGAÑO,**  
TÉCNICO PARAMÉDICO,  
U. EMERGENCIA



**ROLANDO PLAZA CHÁVEZ,**  
TÉCNICO PARAMÉDICO,  
U. EMERGENCIA



**SAÚL SADE FERNÁNDEZ,**  
ADMINISTRATIVO,  
OIRS

## CAMPAÑA RECOLECCIÓN DE LIBROS

Invitamos a nuestra comunidad hospitalaria a compartir el regalo de la lectura con nuestros pacientes.

Buscamos libros de fácil lectura, que brinden momentos de compañía y bienestar, haciendo su estancia más acogedora.

LUGAR DE ENTREGA: Unidad GRD 5° Piso IT

CONSULTAS: paulina.parra@intraumatologico.cl ORGANIZA: Unidad de Participación.



# DÍA MUNDIAL DE PREVENCIÓN DEL CÁNCER CERVICOUTERINO

# 26 DE MARZO

Desde la Unidad de Desarrollo Organizacional y Calidad de Vida, queremos invitarles a reflexionar sobre la importancia de la prevención y el autocuidado.

La detección temprana salva vidas, y un control oportuno puede marcar una gran diferencia en la salud y bienestar de cada una de nosotras.



Les informamos que pueden solicitar una hora de atención ginecológica en el Centro de Salud Funcionaria del SSMOCC. **Para más información, acercarse a la Unidad de Desarrollo Organizacional y Calidad de Vida (1er piso) o llamar al anexo 246281.**

*Cuidarnos es una responsabilidad compartida. La prevención está en nuestras manos.*



[www.intraumatologico.cl](http://www.intraumatologico.cl)



[www.intraumatologico.cl](http://www.intraumatologico.cl)

---

San Martín #771, Santiago, Chile.

Fono: +56 2 2574 6150